



EXÁMEN DE FIN DE CARRERA DE CARÁCTER COMPLEXIVO

CARRERA INGENIERÍA EN CONTABILIDAD Y AUDITORÍA CPA.

SISTEMA DE EDUCACIÓN A DISTANCIA

TRAS
CENDE
MOS
www.ute.edu.ec

Presentación

El 09 de mayo del 2018 mediante Resolución No. RPC-SO-18-No.262-2018, el Consejo de Educación Superior (CES) resolvió aprobar el plan de contingencia de la carrera Ingeniería en Contabilidad y Auditoría CPA., ofertadas por la Universidad UTE en modalidad a distancia.

Las políticas académicas del plan aprobado, establece, entre otros que: “El trabajo de titulación será reemplazado por un **Examen de grado o de fin de carrera.**

Los estudiantes que no aprueben el Examen de grado o de fin de carrera en un plazo de 30 días podrán rendir un examen de gracia.

Si nuevamente reprueban el Examen, en un plazo de 60 días podrá rendir por última vez, un segundo examen de gracia”.

A través de esta guía se presenta información clave del examen de fin de carrera de carácter complejo.

 1

¿Qué son los Exámenes de fin de carrera?

Son evaluaciones teórico-prácticas de carácter complejo, articulado al perfil de egreso de la carrera, constituye la opción de titulación para los estudiantes inscritos en el Plan de contingencia.

El objetivo del examen es verificar que el estudiante ha alcanzado los resultados de aprendizaje adquiridos durante su formación y definidos en el perfil de egreso. En definitiva, debe demostrar que ha logrado los conocimientos, destrezas y habilidades que garantizan un adecuado ejercicio de la profesión.

Perfil de egreso de la carrera de Ingeniería en Contabilidad y Auditoría CPA

- El Ingeniero en Contabilidad y Auditoría CPA., es un profesional que valida los resultados de un ejercicio económico a través de la formulación de estados financieros que transparentan la gestión empresarial e institucional.
- Es capaz de establecer normas y procedimientos para el control previo, presente y posterior de las actividades de la organización.
- Evaluar el cumplimiento de procesos contables, financieros y de auditoría; la aplicación adecuada de normas internacionales de información financiera, de auditoría y aseguramiento, y normativas legales en las organizaciones.
- Diseñar y proponer estrategias que te permiten solucionar problemas de inversión y financiamiento en las organizaciones, considerando situaciones de riesgo.

Se trata de un profesional, con competencias y formación en:

- Validar los resultados de un ejercicio económico a través de la formulación de estados financieros organizaciones públicas y/o privadas.
- Establecer normas y procedimientos para el control previo al gasto y posterior al pago.
- Evaluar el cumplimiento de procesos contables, financieros y de auditoría de la empresa.
- Solucionar problemas de inversión y financiamiento en las organizaciones.



¿Cuál es la estructura del Examen de fin de carrera de carácter complejo?

El examen complejo consta de dos partes: una teórica que representa el 60% de la nota final y otra práctica que representa el 40% restante.

Examen teórico.

El Examen Teórico incluye 60 preguntas de selección múltiple. Cada pregunta consta de un enunciado y cuatro (4) opciones de respuesta. El enunciado puede contener una frase incompleta, una interrogación o un texto. Las opciones de respuesta aparecerán identificadas con las letras A, B, C y D. Una sola de las opciones responde correctamente el enunciado. La duración de la parte teórica del examen es de 2 horas.

Nota mínima de aprobación: 7/ 10 (42 de 60).

Examen práctico.

Consiste en la solución y presentación de un (1) caso práctico, el caso incluirá tres (3) preguntas de desarrollo, que se aplicarán el mismo día del examen teórico. El estudiante dispondrá de 1 hora para resolver el examen práctico.

La presentación del caso práctico se realizará al día siguiente del examen teórico, la exposición se efectuará en presencia de dos docentes de la Carrera de Ingeniería en Contabilidad y Auditoría CPA., los mismos que constituyen el tribunal designado para el efecto. La exposición tendrá una duración máxima de 20 minutos, y deberá efectuarse de acuerdo a las indicaciones contenidas en la guía de presentación de casos prácticos.

Nota mínima de aprobación: 7/ 10.

3

¿Qué se evalúa en el examen?

El examen de grado de la carrera de Ingeniería en Contabilidad y Auditoría CPA., evalúa 4 componentes que se describen a continuación:

Componente: Asignatura 1	Contabilidad Superior
Componente: Asignatura 2	Contabilidad y Control de Costos
Componente: Asignatura 3	Auditoría Financiera
Componente: Asignatura 4	Auditoría Administrativa y de Gestión
Caso Práctico	Contabilidad Superior y Costos; Auditoría Financiera y Administrativa y de Gestión

1. Contabilidad Superior. – El estudiante elabora estados financieros de empresas públicas y privadas aplicando las Normas Internacionales de Información Financiera (NIIF) y las Normas Internacionales de Contabilidad (NIC).
2. Contabilidad y Control de Costos. – El estudiante realiza e interpreta la información contable y financiera para la toma de decisiones y la contabilización de los métodos de costeo y de punto de equilibrio en las empresas industriales.
3. Auditoría Financiera. - El estudiante analizar y aplicar las técnicas, procedimientos y normativa de auditoría financiera en la aplicación de las mismas en empresas públicas y privadas.
4. Auditoría Administrativa y de Gestión. – El estudiante conoce y aplica el marco conceptual y enfoque estratégico de la Auditoría de Gestión, que incluye el perfil, ética y responsabilidad profesionales, las herramientas utilizadas en el ejercicio profesional; y, los instrumentos normativos que dan inicio al ejercicio de la Auditoría.

Número de preguntas del examen teórico por componente

Componente	Número de preguntas
Contabilidad Superior	15
Contabilidad y Control de Costos	15
Auditoría Financiera	15
Auditoría Administrativa y de Gestión	15
Total Examen Teórico	60
Caso Práctico: Contabilidad Superior; Auditoría Financiera	03

4

¿Cómo me preparo para el examen?

- Desarrollando y estudiando la GUÍA DE ESTUDIO POR COMPONENTE.
- Desarrollando y estudiando la GUÍA DE PRESENTACIÓN DE CASOS PRÁCTICOS.
- Estudiando la bibliografía recomendada para cada componente.
- Asistiendo a las tutorías virtuales que se realizarán a través de la plataforma virtual según el siguiente cronograma:

Componente	Docente	Semana 1	Semana 2	Semana 3	Semana 4
		21 al 25 de sept. 2020	28 sept. al 2 oct. 2020	5 al 09 de octubre 2020	12 al 16 de oct. 2020
		Lunes a viernes	Lunes a viernes	Lunes a viernes	Lunes a viernes
PARALELO A					
Componente 1: Contabilidad Superior	MBA. Lenin Rodriguez			07:00 – 10:00	
Componente 2: Contabilidad y Control de Costos	MSc. Fernando Borja		17:00- 20:00		
Componente 3: Auditoría Financiera	MBA. Luis Dávila	07:00 – 10:00			
Componente 4: Auditoría Administrativa y de Gestión	PhD. Jorge Revelo				17:00- 20:00
Total horas		15	15	15	15
PARALELO B					
Componente 1: Contabilidad Superior	MBA. Lenin Rodriguez				07:00 – 10:00
Componente 2: Contabilidad y Control de Costos	MSc. Fernando Borja	17:00- 20:00			
Componente 3: Auditoría Financiera	MBA. Luis Dávila		07:00 – 10:00		
Componente 4: Auditoría Administrativa y de Gestión	PhD. Jorge Revelo			17:00- 20:00	
Total horas		15	15	15	15



**Cronograma
Examen
Complejivo**

Carreras:	
<ul style="list-style-type: none"> • Administración de Empresas de Servicios y Recursos Humanos • Ing. Contabilidad y Auditoría CPA. • Administración de Empresas Turísticas y Conservación Ambiental 	
Actividades	Fechas
Inscripción:	Desde el 15 de julio al 30 agosto 2020
Tutorías	Del 21 septiembre al 16 octubre de 2020.
Examen teórico y solución de caso práctico (escrito)	Martes 20 y miércoles 21 octubre de 2020
Presentación de caso práctico (defensa oral)	Jueves 22 y viernes 23 y sábado 24 de octubre de 2020
Examen de gracia teórico y solución de caso práctico (escrito)	Jueves 19 de noviembre 2020
Presentación de caso práctico de gracia (defensa oral)	Viernes 20 y sábado 21 de noviembre de 2020



REGLAS PARA RENDIR EL EXAMEN DE FIN DE CARRERA DE CARÁCTER COMPLEXIVO

El día del examen

1. Ingrese al siguiente enlace <https://aplicaciones.ute.edu.ec:8454/ute-faa-instructivo> 40 minutos antes de la hora programada para la evaluación.
2. Digite su usuario y clave de institucional.

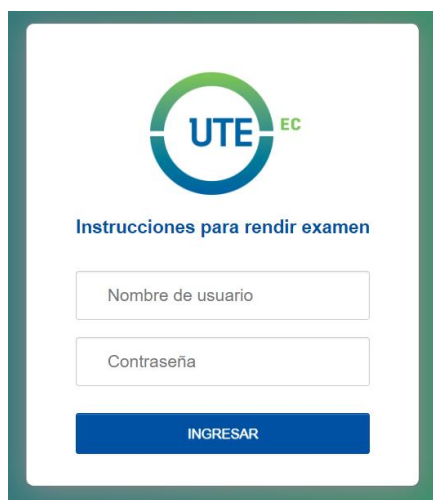

The image shows a login interface for UTE EC. At the top center is the UTE EC logo. Below it, the text "Instrucciones para rendir examen" is displayed. There are two input fields: "Nombre de usuario" and "Contraseña". At the bottom, there is a blue button labeled "INGRESAR".

3. Identifique la sección 3 "Ingresa a la reunión ZOOM" de clic y únase la reunión a la hora indicada (Esta opción se habilitará 40 minutos antes del día y hora del examen).

INSTRUCTIVO PARA RENDIR EXAMENES

INSTRUCCIONES

Nombre: Apellidos y Nombres
Identificación: Número de identificación
Carrera: [01] UIO - INGENIERÍA DE EMPRESAS - Presencial
Nombre examen: Nombre del examen
Grupo: 1
Fecha del examen: 2020-06-30 de 19:30 a 20:30

- Manual de instrucciones y lineamientos para el examen
[Descargar instructivo](#)
- Instaladores de ZOOM y SEB
[Instalador de ZOOM](#)
[Instalador SEB \(Safe Exam Browser\) versión 2.4 \(Windows\)](#)
[Instalador SEB \(Safe Exam Browser\) versión 2.1.4 \(MAC\)](#)
- Enlace a la reunión ZOOM para rendir el examen
[Ingresa a la reunión ZOOM](#)
- El enlace de descarga del archivo del examen (formato SEB) se habilitará 30 minutos antes de la fecha y hora señalada:
2020-07-03 de 07:00 a 10:00

4. Registre correctamente su nombre completo al momento de entrar a la sala de espera.
5. Espere a que el anfitrión de la reunión le permita ingresar a la reunión de ZOOM programada para el examen.
6. En la ventana que aparece, dé clic en “ENTRAR AL AUDIO POR COMPUTADORA”.

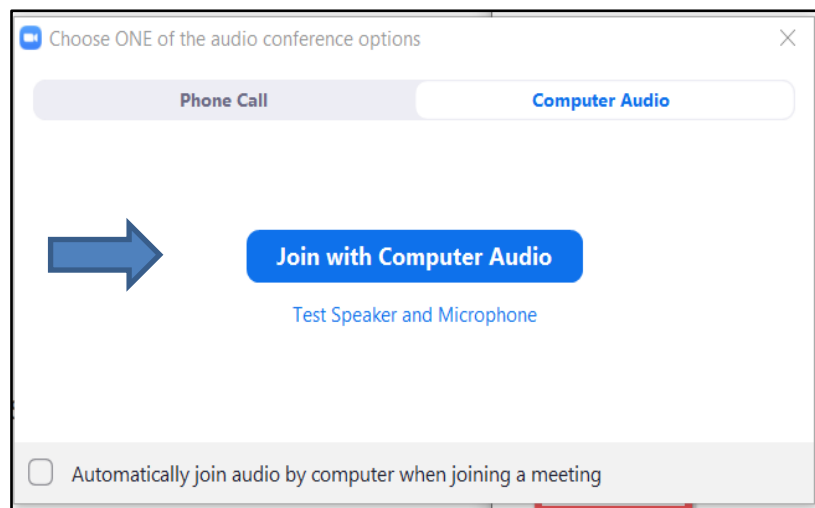

7. Al ingresar a la reunión de ZOOM, habilite su cámara y su micrófono, los cuales deberán inexcusablemente mantenerse activos durante el tiempo que dure su examen.
8. Cuando el Docente-monitor se lo indique, presente su cédula, pasaporte, licencia de conducir o carné de refugiado para la verificación de su identidad.

9. Escuche con atención las instrucciones impartidas por los docentes-monitores virtuales designados.
10. Cuando le sea requerido, ceda el control del "Computador" al Docente-monitor de la UTE para que ingrese la clave y se permita el acceso al examen utilizando la opción "Conceder permiso"

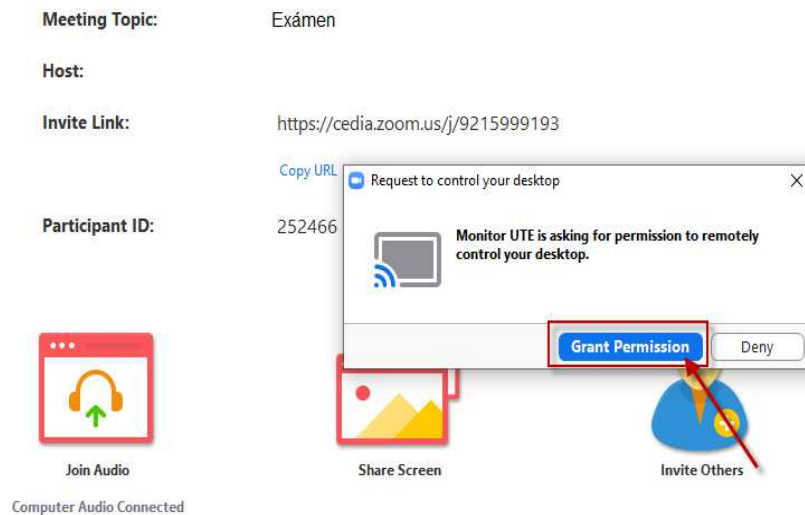

Descargue el archivo SEB del examen en el paso 4 del link publicado en la página de "Instrucciones para Examen" (Esta opción se habilitará 30 minutos antes del día y hora del examen).

INSTRUCTIVO PARA RENDIR EXAMENES

INSTRUCCIONES

Nombre: Apellidos y Nombres
Identificación: Número de identificación
Carrera: [01] UIO - INGENIERÍA DE EMPRESAS - Presencial
Nombre examen: Nombre del examen
Grupo: 1
Fecha del examen: 2020-06-30 de 19:30 a 20:30

1. Manual de instrucciones y lineamientos para el examen
[Descargar instructivo](#)
2. Instaladores de ZOOM y SEB
[Instalador de ZOOM](#)
[Instalador SEB \(Safe Exam Browser\) versión 2.4 \(Windows\)](#)
[Instalador SEB \(Safe Exam Browser\) versión 2.1.4 \(MAC\)](#)
3. Enlace a la reunión ZOOM para rendir el examen
[Ingresa a la reunión ZOOM](#)
4. Descargar archivo de examen (formato SEB)
[Descargar examen \(SEB\)](#)

11. El Docente-monitor se conectará a su computador e ingresará la contraseña que habilitará la plataforma del examen.
12. Luego se presentará la pantalla para ingresar su número de cédula y la contraseña que el Docente-monitor proporcionará.

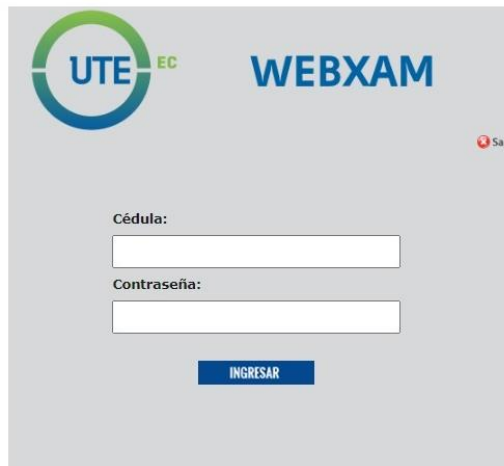

13. Verifique que sus nombres estén correctos en el examen.
14. No empiece el examen hasta recibir la instrucción por parte del docente-monitor virtual. Cuando se le indique, proceda a rendir su examen mientras los docente-monitores virtuales designados observan su trabajo a través de la cámara.
15. RECUERDE: Su cámara y micrófono deberán mantenerse activos durante el tiempo del examen. por lo que se recomienda estar en una habitación donde no se presenten interrupciones o ruidos.

Nota:

En caso de que se presentara algún inconveniente con su examen, debe notificar inmediatamente a los docentes-monitores virtuales designados. Toda novedad debe ser reportada en el momento del examen, posterior a este no será considerada para reclamo alguno.

Al Finalizar el examen

- Al finalizar el examen notifique al docente-monitor designado que ha concluido para que este a su vez ingrese la clave que permite salir del sistema
- Una vez que haya salido del examen, cierre la sesión de ZOOM, vaya al botón END que está en la parte inferior derecha y de clic.



- Le aparecerá un botón llamado LEAVE MEETING de clic y saldrá de la aula virtual.

Normativa, condiciones y compromiso de honestidad académica por parte de los estudiantes en el proceso de toma del examen

Por la relevancia y carácter reservado de la información tratada en el desarrollo de la toma del examen, los estudiantes que participen en el mismo se obligan y comprometen para con la Universidad UTE a:

1. Rendir el examen en apego a la moral, ética e integridad personal y académica.
2. Presentar ante el Docente-monitor Virtual, su identificación original, cédula, pasaporte o carné de refugiado.
3. No intentar sustraer total o parcialmente el contenido de la evaluación mediante fotografías, grabaciones, capturas de pantalla, o cualquier otra forma de uso indebido de la evaluación, cabe mencionar que, si durante la evaluación el docente-monitor detecta cualquier indicio de deshonestidad está facultado para cerrar de forma remota la evaluación, remitir el caso y proceder con base al Reglamento de Procesos Disciplinarios de la Universidad UTE.
4. No copiar, difundir, transmitir, revelar a terceras personas la información proporcionada en el desarrollo de la toma de exámenes como consecuencia del desempeño de su actividad dentro del mismo ni a utilizar tal información en interés propio, de sus familiares o amigos.
5. No incurrir en casos de suplantación de identidad
6. No compartir, reenviar o republicar la información del examen en ningún medio digital, internet, redes sociales, Facebook, repositorios stream, Youtube o sistema de mensajería como chats, blogs, whatsapp, telegram y otros.

MUY IMPORTANTE



La Ley Orgánica de Educación Superior, establece:

“Artículo 207.- (...) Son faltas de las y los estudiantes, profesores e investigadores: (...) h) Cometer fraude o deshonestidad académica”.

El Reglamento del Estudiante de la Universidad, aprobada mediante RESOLUCIÓN No. 038-SO-02-CU-UTE-2017 establece:

“Art. 46.- Son consideradas faltas del estudiante: (...) 10. Cometer fraude en las evaluaciones solicitando o dando información para resolver una prueba o examen, o suplantando la identidad en una prueba o evaluación, o deshonestidad académica en la elaboración de tareas, trabajos, monografías o trabajos de titulación y exámenes complexivos, sin citar las fuentes, usar documentos falsos para justificar trámites académicos o administrativos”.

“Artículo 48.- Faltas.- El Consejo Universitario según la gravedad de las faltas cometidas por los estudiantes, estas serán leves, graves y muy graves y las sanciones podrán ser las siguientes:

1. Amonestación
2. Pérdida de una o varias asignaturas
3. Suspensión temporal de sus actividades académicas, y,
4. Separación definitiva de la Institución”.

El Código de Ética de la Universidad, determina:

“Artículo 8.- Prohibiciones a los miembros de la comunidad universitaria.- Los miembros de la comunidad universitaria tienen prohibido: (...) g) Cometer actos de deshonestidad académica”.

SI USTED NO CONOCÍA ESTA NORMA, Y ESTÁ INCURRIENDO EN ALGUNA DE ESTAS FALTAS, DEBE ABANDONAR INMEDIATAMENTE EL SALÓN ANTES DE INICIAR EL EXAMEN, EN CASO CONTRARIO SE EXPONE A QUE SEA SANCIONADO POR LAS INSTANCIAS CORRESPONDIENTES.

TRAS
CENDE
MOS

www.ute.edu.ec